畜産あきた

第25号
2014
7月

第７回通常総会開催
全議案・可決承認される

平成26年6月26日（木）午前11時よりイヤタカ（秋田市中通）において、「第7回通常総会」が開催されました。

当日は、組合員137名（本人出席28名、代理人出席4名、書面議決105名）が出席し、議長には南部地区の板垣忠夫さんが選任され、議案第１号「平成25年度事業報告、貸借対照表、損益計算書、剰余金処分案及び附属明細書の承認について」の１議案が原案どおり可決・承認されました。

●平成26年7月31日発行　第25号　【発行】秋田県畜産農業協同組合　【編集】総務部

畜産トピックス

種雄牛の育種価評価上位ランキング（脂肪交雑順）

～H26.４月　全国和牛登録協会評価より～

順位	前回順位	本牛名号	父牛名号	母方祖父牛	繋養県	枝重(PBV)	芯面積(PBV)	バラ厚(PBV)	皮下厚(PBV)	歩留(PBV)	脂肪交雑(PBV)	脂肪交雑(ACC)	後代数
1	(6)	美津照重	美津照	美津福	熊本県	25.023	16.073	0.475	-0.374	2.526	2.579	0.977	101
2	(7)	隆之国	福之国	隆桜	鹿児島県	65.577	13.816	1.569	-0.086	2.184	2.523	0.966	73
3	(3)	北乃大福	安福(岐阜)	谷美土井	北海道	16.173	13.921	1.620	-0.184	2.933	2.498	0.982	145
4	(4)	安福久	安福165の９	紋次郎	鹿児島県	17.901	18.752	0.315	-0.703	3.119	2.488	0.990	419
5	NEW	光平照	安平照	安福165の９	岩手県	-5.474	11.652	0.050	0.372	1.328	2.442	0.908	19
6	(1)	茂重安福(岐阜)	茂重波	安福(岐阜)	長崎県	43.834	12.074	1.047	0.132	1.682	2.433	0.972	96
7	NEW	忠富士	平茂勝	安平	宮崎県	136.264	12.459	1.722	0.280	0.977	2.356	0.807	5
8	(8)	勝忠平	平茂勝	忠福	鹿児島県	119.974	14.788	1.783	0.259	1.419	2.312	0.994	1672
9	(2)	安福重	安糸福	安福165の９	熊本県	39.988	10.964	1.247	0.425	1.538	2.303	0.891	14
10	**(5)**	**義平福**	**義安福**	**平茂勝**	**秋田県**	**132.184**	**22.359**	**1.475**	**-0.591**	**2.856**	**2.300**	**0.977**	**125**
11	(12)	勝安竜	平茂勝	安平	鹿児島県	116.091	13.972	1.730	-0.134	1.724	2.260	0.962	65
12	(10)	百合茂	平茂勝	神高福	鹿児島県	109.481	16.112	1.426	-0.336	2.030	2.255	0.994	1309
13	(9)	徳茂勝	平茂勝	安福165の９	秋田県	99.942	9.523	1.472	0.302	0.757	2.254	0.993	1334
14	**(13)**	**松昭秀**	**松福美**	**安福(岐阜)**	**秋田県**	**19.354**	**11.006**	**1.162**	**0.504**	**1.577**	**2.244**	**0.980**	**137**
15	(11)	福華１	平茂勝	安福165の９	鹿児島県	100.746	11.724	1.587	-0.552	1.885	2.234	0.983	198
16	(14)	安糸福	安福165の９	糸福(大分)	鹿児島県	32.962	9.884	0.550	0.425	0.923	2.217	0.990	384
17	(15)	北福波	北国７の８	安福165の９	沖縄県	50.796	17.176	1.208	-0.173	2.728	2.178	0.890	17
18	(20)	平茂晴	糸晴美	第20平茂	長崎県	81.381	13.146	0.977	0.229	1.195	2.146	0.961	69
19	NEW	福之国	北国７の８	福茂	宮崎県	34.505	12.147	1.070	-0.295	2.169	2.135	0.884	7
20	NEW	菊福秀	菊谷	福桜	岩手県	37.698	12.407	1.146	0.154	1.823	2.129	0.983	192
21	(16)	福安照	福栄	安平	岡山県	23.950	12.038	1.096	-0.383	2.418	2.128	0.989	290
22	(24)	第１花国	北国７の８	花桜	岐阜県	92.571	12.871	1.198	0.011	1.356	2.118	0.991	345
23	(18)	第５花国	第１花国	金幸	鹿児島県	92.701	13.224	1.038	-0.324	1.655	2.088	0.829	8
24	(17)	茂花国	第１花国	北国7の8	岡山県	44.018	11.647	0.492	-0.424	1.719	2.081	0.991	380
25	(19)	安福(岐阜)	安谷土井	安美土井	岐阜県	23.723	9.720	1.036	-0.042	1.740	2.051	0.964	4
26	NEW	来待招福	安福165の９	菊谷	岩手県	-12.383	8.979	0.174	0.352	1.171	2.040	0.965	70
27	(21)	北平安	安平	菊照土井	北海道	13.667	14.005	0.908	-0.182	2.482	2.038	0.994	1862
28	(22)	金安平	金幸	安福(岐阜)	岐阜県	67.728	6.581	0.859	-0.353	0.951	2.032	0.965	69
29	(25)	平忠勝	平茂勝	紋次郎	山形県	79.681	10.913	1.466	-0.482	1.901	2.031	0.980	158
30	NEW	晴茂平	平茂晴	第７糸桜	鹿児島県	114.575	13.797	1.080	0.518	0.729	2.029	0.814	6
31	(32)	安秀165	安福165の９	紋次郎	山形県	-0.326	11.796	0.288	-0.681	2.380	2.028	0.934	31
32	(23)	花之国	第１花国	北国7の8	宮城県	53.617	11.171	0.984	-0.428	1.939	2.023	0.884	12
33	NEW	茂洋	茂勝	糸晴波	宮城県	0.023	13.518	0.177	0.207	1.739	1.993	0.865	11
34	(31)	茂勝栄	平茂勝	安栄	岩手県	62.692	12.826	1.220	-0.033	1.800	1.974	0.994	1372
35	(30)	第2平茂勝	平茂勝	神高福	鹿児島県	82.736	7.125	1.062	-0.031	0.679	1.973	0.994	1732
36	(27)	21世紀	平茂勝	忠福	鹿児島県	88.546	10.946	1.559	-0.168	1.568	1.973	0.989	318
37	**(54)**	**正神福**	**牧福**	**神高福**	**秋田県**	**40.732**	**11.212**	**0.894**	**-0.209**	**1.814**	**1.973**	**0.929**	**30**
38	NEW	南部藤	平茂勝	第５夏藤	岩手県	111.021	8.599	2.355	-0.404	1.730	1.973	0.926	28
39	(26)	第18平茂勝	安茂勝	平茂勝	青森県	98.816	11.140	1.241	0.126	0.997	1.969	0.912	20
40	(42)	安平幸	安平	神高福	鹿児島県	41.049	10.372	0.654	-0.300	1.564	1.965	0.979	144

※注　育種価は各県毎に推定するもので、他県の育種価の値と単純に比較することはできません。
※注　「皮下脂肪厚」は数値が小さいほど能力が優れていることを表します。

県内農家から肥育出荷された枝肉成績（7,906件更新）を用いて、全国和牛登録協会が育種価解析した種雄牛のうち、公表可能とされているACC（正確度）0.8以上について、脂肪交雑育種価の上位40頭をリストアップしました。

今回は、家畜改良事業団所有の「美津照重」が1位となり、前回の6位、前々回の11位からのトップとなりました。美津福を重ね作出した1頭で、安福（岐阜）の血液が入らない兵庫系としても貴重な種雄牛です。

県有牛の「義平福」は10位となりましたが、枝肉重量、ロース芯面積でダントツの数値となっており、能力の高さをうかがわせる成績でした。

今回の特徴として、近年、平茂勝の息牛が上位にランクインしてきましたが、他の系統がバランスよくトップ10の中にランクインしていることや、新たに成績の判明した種雄牛が数頭見受けられたのが特徴でした。今後の成績が注目されます。

この育種価ランキング表は、交配種雄牛の選定などの参考にしてください。

鹿角市花輪

組合員紹介

成田　俊一（なりた　としかず）さん（70歳）

●従事者
本人・奥さん

●飼養品種、頭数
日本短角種
(繁殖牛2頭・育成1頭・子牛2頭・肥育牛3頭)

今回は昨年8月31日に開催されました、第94回秋田県畜産共進会で日本短角種（経産）「まお号」で優等賞・東北農政局長賞に輝いた成田俊一さんにお話を聞きました。

共進会会場では、大柄な体格の「まお号」に皆、ビックリした。手入れをする奥さんには「短角ってこんなに大きな牛なんですね、何キロ位あるんですか？」などの声を掛ける来場者が多かったそうです。

● 飼養管理ポイント

春から秋までは畑作の作業は忙しい為、放牧を取り入れることで、農作業に専念できる事が利点。牛舎での管理では、廃タイヤチェーンを天井から吊り下げて、牛の背中に当る様に工夫しており、ストレス解消に約立てている。また、米糠、オカラや野菜屑を与え、コスト低減に努めているそうです。

● 今後の目標

数年前には、黒毛和種の肥育を手掛けた事があるが、自分の飼育スタイルに合わなく断念した。自分には短角種が一番ピッタリ合う、もう少し繁殖牛を増やし、繁殖肥育一貫経営で頑張っていきたい。

また、堆肥を利用した野菜は、遠方からもリピーターが来るほどの人気がある、消費者からは「野菜に甘みがあり、とても美味しい」との評価が高く、畑作と畜産の両立で頑張って行きたいと、お話いただきました。

天井から吊り下げられたタイヤチェーン、上手な牛は背中に乗せかゆい所を掻くそうです。

昨年の県共進会の様子、左が成田さんと優等賞「まお号」

表彰式後の１枚、中央に成田さん、右隣は奥さん。十数年振りの共進会の出品、優等賞は嬉しかったと振り返ります。

ビーフギフトセット

真心をお世話になったあのかたへ！
ギフト商品、各種そろえてお待ちもうしあげております。

■ハンバーグセット

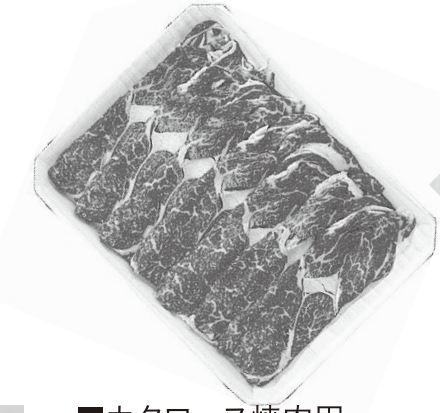

■カタロース焼肉用

■ロースステーキ

■乾燥肉肉セット

ヘルシー
ビーフ かづの牛

○その他各種品揃えあります

☆お問い合わせは鹿角支所
（かづの工房まで！）
TEL 0186-25-3311
FAX 0186-25-3312

ご要望・ご予算に応じて承ります

豊かな
味わい
秋田錦牛

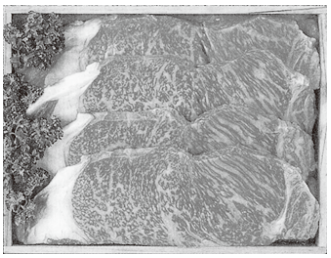

■サーロインステーキ

■極上ロース
すきやきしゃぶしゃぶ用

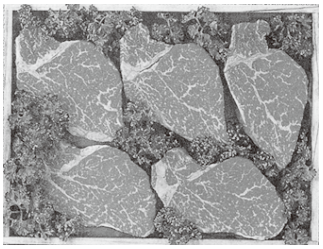

■ヒレステーキ

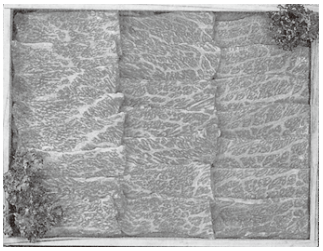

■極上カルビ焼肉用

ミートショップちくれん
〒010-0001 秋田市中通6−7−9
畜産会館1階
TEL 018-832-0714
FAX 018-832-0688

お中元用ギフト特別企画中!!　ご予約承ります。

食肉事業所より

第27回秋田県畜産農協枝肉研究会開催

最優秀賞は由利本荘市　熊谷典夫さん

5月19日から5月22日にかけて、秋田県食肉流通公社において「第27回秋田県畜産農協枝肉研究会」が開催されました。今回の出品牛は全頭黒毛和種で、去勢41頭、雌８頭の合計49頭が出品されました。審査委員の厳正な審査の結果、見事最優秀賞に輝いたのは由利本荘市　熊谷典夫さんの出品牛　春錦284号（去勢、生後29ヵ月）でした。血統は父が福栄、二代祖が百合茂でその父が北国７の８。枝肉重量550.5kg、ロース芯面積73、バラの厚さは9.2cm、格付等級「A-5」、BMS「１１」でした。肥育が良く進み、肉質全般に優れておりました。枝肉単価は2,500円、枝肉販売金額は1,376,250円でした。

また、研究会の全体の成績は平均枝肉単価が1,787円、平均売上金額が920,519円と、好成績な結果になりました。

〈熊谷典夫さん〉

最優秀賞を受賞した熊谷典夫さんより

- **●飼育頭数** … 黒毛和種　肥育48頭。全頭去勢です。
- **●受賞牛の交配過程と産地** … あきた総合家畜市場から導入。
- **●飼育方法等** … 粗飼料は、乾草は全部自家産。ワラは、半分ほどは自家産ですが、足りない分は購入しています。そして給餌する際は、限界まで食べさせた後さらに余るだけ給餌するようにしています。濃厚飼料は中部飼料の和牛ランドです。その他、工夫できるところは最大限工夫しています。
- **●最優秀賞を受賞した感想** … 一般出荷でも常々Ａ４以上の牛を作るように心がけているので今回の最優秀賞を受賞することができたと思っています。これからもいい牛を作っていきたいです。

〈全体の成績〉

性別	頭数	平均枝重	平均販売単価
去勢	41	526.7	1,796
雌	8	455.5	1,731
小計	49	515.0	1,787

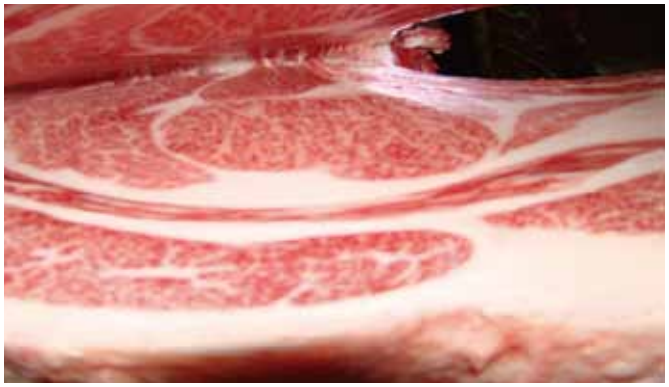

〈最優秀賞受賞枝肉〉

〈受賞牛成績〉

賞	受賞者	格付	性別	枝重(kg)	単価(円)	売上金額(円)	父	母の父	祖母の父
最優秀	熊谷典夫	A5 BMS.11	去勢	550.5	2,500	1,376,250	福栄	百合茂	北国7の8
優秀	高橋長寿	A5 BMS.10	去勢	647.5	2,300	1,489,250	北乃大福	勝忠平	北国7の8
優秀	伊藤重男	A5 BMS.10	去勢	542.0	2,300	1,246,600	北平安	勝忠平	北国7の8
優秀	橋本一志	A5 BMS.10	去勢	504.0	2,300	1,159,200	北平安	徳茂勝	紋次郎

支所だより

◇北部地区肉用牛生産部会総会・飼養管理研修会

鹿角支所、北部地区肉用牛生産部会では、7月1日に北部地区肉用牛生産部会の総会を行い、あきた総合家畜市場の上場牛のレベルアップを図る為に、講習会や、先進地視察研修を積極的に行い、生産意欲の向上を図ることを確認しました。

同日午後からは、飼養管理技術講習会を行い、講師に秋田県北部家畜保健衛生所佐藤伸行所長さんを招き、「肉用牛の飼養管理技術について～増頭に向けて～」と題して、繁殖管理から子牛の育成方法など細かいアドバイスがされ、飼養管理の研修を行いました。

◇技術顧問による農家巡回指導

7月15日に当組合技術顧問及び当組合役員による巡回指導が行なわれ、秋田市で一貫経営を行なう高橋長寿さんが鹿角管内の繁殖農家を巡回し、飼養管理を中心に現状を聞きながら、肥育農家の視点で、子牛作りについて、細かいアドバイスがされました。

役員会だより

第1回理事会

開催日時：平成26年６月９日
場　　所：秋田県畜産会館２階役員室

報告事項１　「事業進捗状況について」
① 主要処理事項と今後の予定について
② ４月各部門の事業損益状況について

協議事項１　「夏期手当の支給について」

議案第１号　「第７回通常総会へ提出すべき議案について」
（議案第１号）「平成25年度事業報告書、貸借対照表、損益計算書、剰余金処分案及び附属明細書の承認について」

議案第２号　「第７回通常総会の開催日時及び場所について」
議案第３号　「任期満了に伴うあきた総合家畜市場㈱への取締役、監査役の推薦について」

あきた総合家畜市場

平成26年 7月期子牛セリ市結果【黒毛和種】

市場名	性別	今回（26年7月）		前期（26年6月）			前年同期（25年7月）		
		頭数	平均価格	頭数	平均価格	増減	頭数	平均価格	増減
あきた総合	メス	173	517,052	169	519,160	△ 2,108	182	455,913	61,139
	去勢	139	575,834	206	592,569	△16,735	202	540,282	35,552
	計	312	543,240	375	559,486	△16,246	384	500,295	55,411

（税込み）

【平成26年 7月期子牛】

去勢高価格順

	種雄牛	2代祖	3代祖	DG	取引価格
1	百合茂	安福久	第１花国	1.34	717,000
2	百合茂	安福久	第１花国	1.08	667,000
3	美津照重	勝忠平	第１花国	1.19	656,000
4	茂勝栄	安福久	金幸	1.15	651,000
5	百合茂	安福久	平茂勝	1.14	651,000

（税別）

雌高価格順

	種雄牛	2代祖	3代祖	DG	取引価格
1	安福久	勝忠平	安福165の9	1.06	709,000
2	安福久	第１花国	安平	1.03	665,000
3	安福久	勝忠平	安福165の9	0.92	646,000
4	百合茂	安福久	平茂勝	0.93	638,000
5	安福久	平茂勝	北国7の8	1.01	636,000

（税別）

行事予定

7月	1日	北部地区肉用牛生産部会総会
	4日	南部地区肉用牛生産部会総会
	8日	あきた総合家畜市場　子牛市場
	14日	中央地区肉用牛生産部会総会
	31日	第42回秋田錦牛銘柄確立共励会
8月	5日	あきた総合家畜市場　子牛市場
	10日～15日	お盆セール
	31日	あきたの畜産・市場まつり
9月	9日	あきた総合家畜市場　子牛市場
	21日	かづの市元気フェスタ

※畜産あきたは、年４回（１・４・７・１０月）の発行を予定しております。